小学校だより

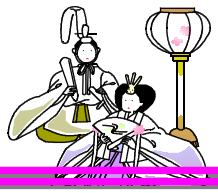

No.14　２０１６年３月１日(火)　湘南学園小学校

巣立ちと新たな出会いのなかで

校長　榎本勝己

桃の節句、ひな祭りも間近となり、ようやく春の予兆を感じられる頃となりました。保護者の皆様には、ご健勝のこととお慶び申し上げます。

湘南学園小学校では、３月１８日に修卒業式が予定されています。卒業生である６年生は、思い出がいっぱい詰まったこの６年間を振り返り、友達との別れと中学進学での新たな出会いに胸を膨らませていることでしょう。翻ると入学式の日、期待と少しの不安が入り混じる気持ちを和ませてくれたのがエスコートしてくれた６年生のお兄さん、お姉さんでした。いまそのお兄さん、お姉さんとなり、小学校を巣立っていきます。蓮池でのザリガニ釣り、海の学校、山の学校、雪の学校、修学旅行と思い出は走馬灯のように尽きません。

また１～５年生は、それぞれ進級する学年への期待で心がいっぱいになっているのかも知れません。梅、桃、桜と春の花々が咲く頃、巣立ちと新たな出会いは、子どもたちを大きく成長させるものとなります。

ご家庭でも、この１年間を子どもたちと共に振り返り、小さくとも確かな成長の証を共に喜び合い、来年度にむけた意欲を育てていっていただきたいのです。子どもたちは失敗から多くのことを学び合い、想像することの大事さを考えるのでしょう。

最後になりますが、浅利教諭が２月２６日より復職いたしました。今後ともよろしくお願いいたします。返す春の兆しの到来となりました。

★緊急時　保護者への「児童引き渡し場所」

＜地震→津波＞　本部：家庭科室

- １年生…３階：６年生教室（1･6の関係教室へ）
- ２年生…３階：６年生教室の廊下
- ３年生…３階：家庭科室前
- ４年生…３階：総合学習室
- ５年生…３階：音楽室前廊下
- ６年生…３階：６年生教室

＜火事＞

１～６年　第１避難場所　小グラ→大グラ
→その後、安全な場所へ誘導します

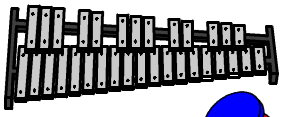

★3／8(火)器楽発表会(5･6年)

- 会場：小学校ホール
- 日時：3月8日（火）13:20～14:10
- 内容：5･6年生の器楽合奏をお聴きください。
- ﾌﾟﾛｸﾞﾗﾑ：①始めの言葉
  →５年：②あかね→③せいらん→④やまぶき
  →６年：⑤れぶん→⑥はとま→⑦みやこ
  ⑧終わりの言葉
- ご来場の際には、
  後日配布のﾌﾟﾛｸﾞﾗﾑ・保護者身分証・上履きの準備をお願いいたします。

★転入生募集(現2･4年生)

- お知り合いに転入学希望の方がいらっしゃいましたら、お声をかけていただけますようお願いいたします。
- 願書受付：3月11日（金）午前中まで
- 試験日　：3月12日（土）9：00～試験
- 入学願書は、小学校または法人事務局にて配布しております。（無料）ご依頼いただければ、学校よりご送付いたします。
- 詳細は、お電話にてお問い合わせください。

★3／17(木)ヤングアメリカンズ
→自由席(1枚1000円)で販売中。

- 会場：藤沢市民会館大ホール
- 日時：3月17日（木）18:00～20:00（開場17:30）
- 席　：エリア内自由席
- 公演ﾁｹｯﾄ販売：学園センター事務局にて販売しております。

★春期休業中のお知らせ
･3/19(土)～4／5(火)

- ｾﾝﾀｰ事務開室時間　：8:20～11:40、12:25～16:30
- アフタースクール：**3/30(水)閉室**
- 校舎内への立ち入りはご遠慮ください。

★制作展･私学造形展

- 制作展・私学造形展へのご来場、アンケートへの記入ありがとうございました。今後の参考にさせていただきます。

★学用品の持ち帰り用として
「エコバック」を用意してください。

- 年度末で荷物や作品の持ち帰りがありますので、エコバックなど、袋の用意をお願いいたします。
- 学校指定のエコトートバック（大・小）は学校の購買にて販売しております。

３ 月 の 予 定

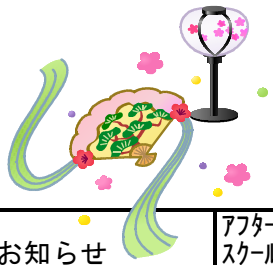

日	曜日	主　な　予　定	保護者へのお知らせ	ｱﾌﾀｰｽｸｰﾙ	お弁当	ｽｸｰﾙ ｶﾌｪﾃﾘｱ ﾗﾝﾁ
１	火	５年学年末テスト　10:45下校 他学年４校時授業　13:10下校 ６年特別授業「花育」		○	○	
２	水	５年学年末テスト　10:45下校 他学年４校時授業　13:10下校 ６年特別授業「JICA」		○	○	
３	木		「４年 ｶﾌｪﾃﾘｱﾗﾝﾁ」 小学校代表委員の集まり10:00～	○	○	４年
４	金	１年特別授業「友達を大事にする心」 ４年器楽発表会 音楽室 9:30～10:30		○	○	
５	土	児童休校	＜高校卒業式＞			
６	日					
７	月	６年 11:10下校 ６年内部進学生：中学体験入学	「３・５年 ｶﾌｪﾃﾘｱﾗﾝﾁ」	○	○	３年 ５年
８	火	５・６年器楽発表会 13:20～14:10 ４年お別れ遠足 新林公園	＜教育相談＞	○	○	
９	水	６年校外学習 卒業遠足	＜教育相談＞	○	○	
１０	木	朝：児童会ﾆｭｰｽﾀｲﾑ		○	○	
１１	金	児童会総会① ２年学習発表会 9:45～12:00 ６年家庭科茶道体験教室 ｸﾗﾌﾞ⑥	「１年 ｶﾌｪﾃﾘｱﾗﾝﾁ（お楽しみﾗﾝﾁ）」 「６年 ｶﾌｪﾃﾘｱﾗﾝﾁ（お祝いﾗﾝﾁ）」	○	○	１年 ６年
１２	土	１年学習発表会 ３年学習発表会（総合） ４年学習発表会（２分の１成人式） 普通授業最終日	転入学試験 9:00～ ﾔﾝｸﾞｱﾒﾘｶﾝｽﾞﾎｽﾄﾌｧﾐﾘｰ説明会14:00			
１３	日					
１４	月	児童会の日③④「6年生を送る会」 13:00下校	＜教育相談＞	○	○	
１５	火	学級の時間・修卒業式練習 ３年読み聞かせの会 ４校時授業 13:00下校	ﾔﾝｸﾞｱﾒﾘｶﾝｽﾞﾜｰｸｼｮｯﾌﾟ ＜教育相談＞ 14:00～18:30 秩父宮記念体育館	○	○	
１６	水	修卒業式練習４校時授業 13:00下校	ﾔﾝｸﾞｱﾒﾘｶﾝｽﾞﾜｰｸｼｮｯﾌﾟ 14:00～19:30 藤沢市民会館大ﾎｰﾙ	○	○	
１７	木	修卒業式練習３校時授業 11:10下校	ﾔﾝｸﾞｱﾒﾘｶﾝｽﾞ 藤沢市民会館大ﾎｰﾙ 14:00～17:00 ﾜｰｸｼｮｯﾌﾟ 18:00～20:00 公演ショー	○		
１８	金	修卒業式･のびる芽渡し 1～4年11:20下校、5・6年11:30下校	＜幼稚園修業日＞	○		
１９	土	春休み　～４／５まで				
２０	日					
２１	月	春分の日				
２２	火			○		
２３	水			○		
２４	木			○		
２５	金			○		
２６	土					
２７	日					
２８	月			○		
２９	火			○		
３０	水		★ｱﾌﾀｰｽｸｰﾙ閉室★	×		
３１	木			○		

４月６日（水）始業式
７日（木）入学式
８日（金）高学年ＰＴＡ
９日（土）４・５年学力テスト
１１日（月）低学年ＰＴＡ
２６日（火）交歓会
２７日（水）交歓会予備日

２９日（金）昭和の日
３０日（土）児童休校

５月２日（月）児童休校
※4／29（金）～5／5（木）お休み